



OPĆINA RUŽIĆ

PROSTORNI PLAN UREĐENJA

IZMJENE I DOPUNE IV

KARTOGRAFSKI PRIKAZ:

1.0.

KORIŠTENJE I
NAMJENA POVRŠINA

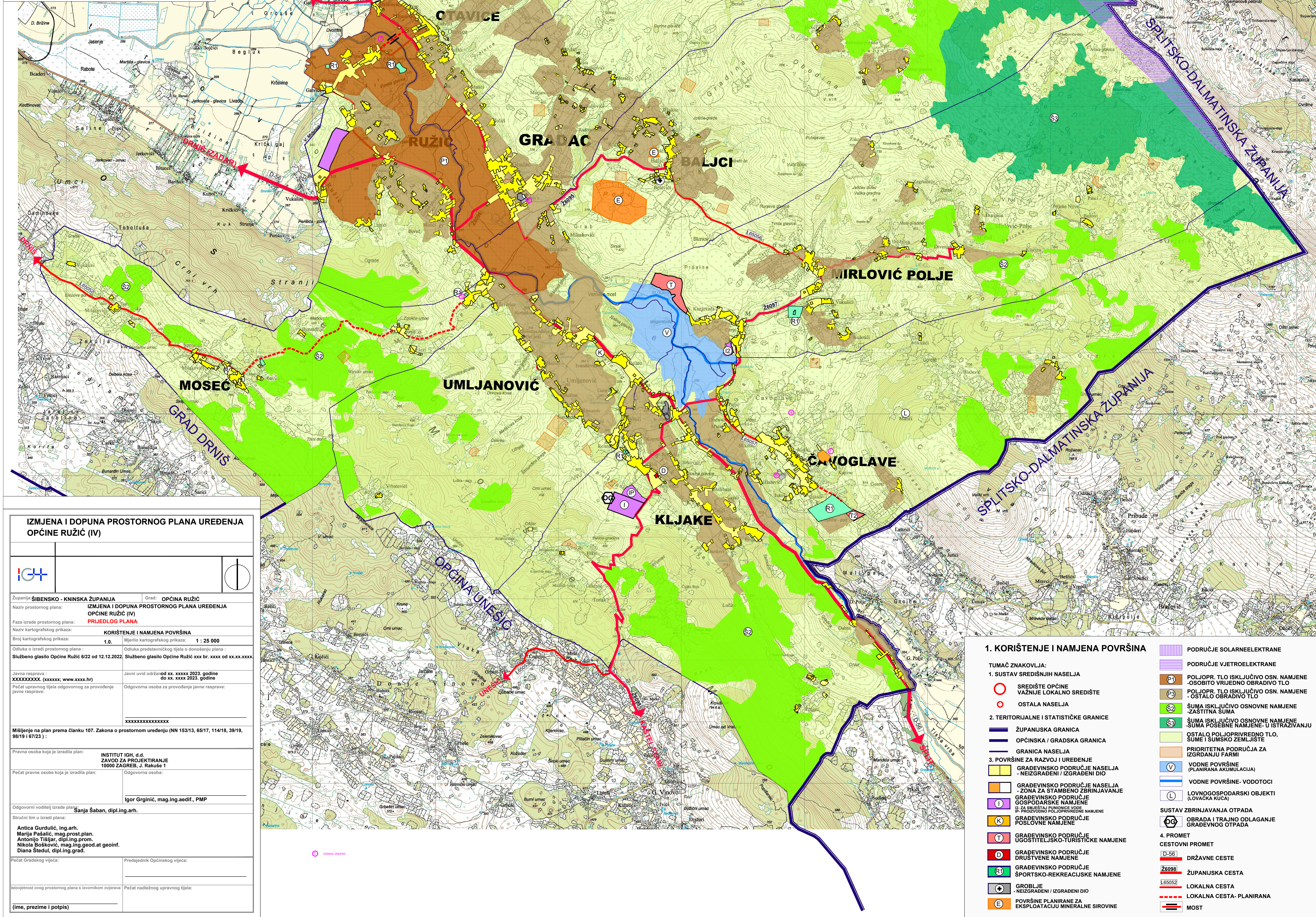

IZMJENA I DOPUNA PROSTORNOG PLANA UREĐENJA OPĆINE RUŽIĆ (IV)

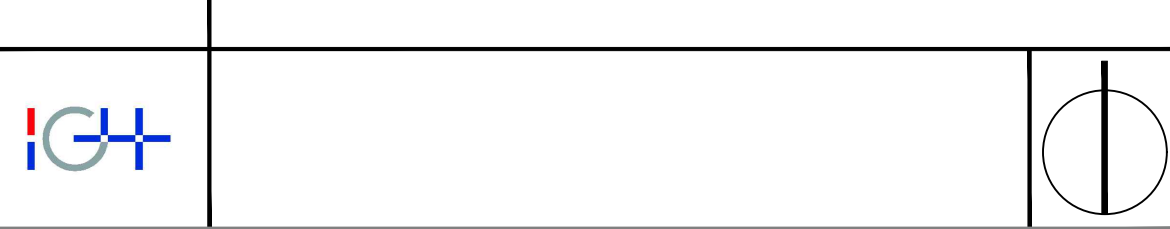

Županija ŠIBENSKO - KNINSKA ŽUPANIJA	Grad: OPĆINA RUŽIĆ
Naziv prostornog plana: IZMJENA I DOPUNA PROSTORNOG PLANA UREĐENJA OPĆINE RUŽIĆ (IV)	
Faza izrade prostornog plana: PRIJEDLOG PLANA	
Naziv kartografskog prikaza: KORIŠTENJE I NAMJENA POVRŠINA	
Broj kartografskog prikaza: 1.0.	Mjerilo kartografskog prikaza: 1 : 25 000
Odluka o izradi prostornog plana : Odluka predstavničkog tijela o donošenju plana :	
Službeno glasilo Općine Ružić 6/22 od 12.12.2022. Službeno glasilo Općine Ružić xxx br. xxxx od xx.xx.xxxx.	

Javna rasprava : XXXXXXXX. (xxxxxx: www.xxxx.hr)	Javni uvid održan od xx. xxxx. 2023. godine do xx. xxxx. 2023. godine
Pečat upravnog tijela odgovornog za provođenje javne rasprave:	Odgovorna osoba za provođenje javne rasprave:
XXXXXXXXXXXXXXXXXXXX	XXXXXXXXXXXXXXXXXXXX

Mišljenje na plan prema članku 107. Zakona o prostornom uređenju (NN 153/13, 65/17, 114/18, 39/19, 59/19 i 67/23) :

Pravna osoba koja je izradila plan: INSTITUT IGH, d.d. ZAVOD ZA PROJEKTIRANJE 10000 ZAGREB, J. Rakuše 1

Pečat pravne osobe koja je izradila plan: Igor Grgrinić, mag.ing.aedif., PMP

Odgovorni voditelj izrade plana: Šanja Šaban, dipl.ing.arh.

Stručni tim u izradi plana: Antica Gurdulčić, ing.arh. Marija Pašalić, mag.prost.plan. Antonio Tišljar, dipl.ing.prom. Nikola Bošković, mag.ing.geod.at geinf. Diana Študel, dipl.ing.grad.

Pečat Gradskog vijeća: Predsjednik Općinskog vijeća:

Istovjetnost ovog prostornog plana s izvornikom ovjerava: Pečat nadležnog upravnog tijela:

(ime, prezime i potpis)

1. KORIŠTENJE I NAMJENA POVRŠINA

TUMAČ ZNAKOVLJA:

1. SUSTAV SREDIŠNJIH NASELJA

- SREDIŠTE OPĆINE
- VAŽNIJE LOKALNO SREDIŠTE
- OSTALA NASELJA

2. TERITORIJALNE I STATISTIČKE GRANICE

- ŽUPANIJSKA GRANICA
- OPĆINSKA / GRADSKA GRANICA
- GRANICA NASELJA

3. POVRŠINE ZA RAZVOJ I UREĐENJE

- GRADEVINSKO PODRUČJE NASELJA - NEIZGRADENI / IZGRADENI DIO
- GRADEVINSKO PODRUČJE NASELJA - ZONA ZA STAMBENO ZBRINJAVANJE
- GRADEVINSKO PODRUČJE GOSPODARSKE NAMJENE
- GRADEVINSKO PODRUČJE POSLOVNE NAMJENE
- GRADEVINSKO PODRUČJE UGOSTITELJSKO-TURISTIČKE NAMJENE
- GRADEVINSKO PODRUČJE DRUŠTVENE NAMJENE
- GRADEVINSKO PODRUČJE ŠPORTSKO-REKREACIJSKE NAMJENE
- GRUBLJE / NEIZGRADENI / IZGRADENI DIO
- POVRŠINE PLANIRANE ZA EKSPLOATACIJU MINERALNE SIROVINE

PODRUČJE SOLARNEELEKTRANE

PODRUČJE VJETROELEKTRANE

- POLJOPR. TLO ISKLJUČIVO OSN. NAMJENE - OSOBITO VRIJEDNO OBRADIVO TLO
- POLJOPR. TLO ISKLJUČIVO OSN. NAMJENE - OSTALO OBRADIVO TLO
- ŠUMA ISKLJUČIVO OSNOVNE NAMJENE - ZAŠTITA ŠUMA
- ŠUMA ISKLJUČIVO OSNOVNE NAMJENE - ŠUMA POSEBNE NAMJENE - U ISTRAŽIVANJU
- OSTALO POLJOPRIVREDNO TLO, ŠUME I ŠUMSKO ZEMLJIŠTE
- PRIORITETNA PODRUČJA ZA IZGRADNJU FARM
- VODNE POVRŠINE (PLANIRANA AKUMULACIJA)
- VODNE POVRŠINE - VODOTOCI
- LOVNOGOSPODARSKI OBJEKTI (LOVAČKA KUĆA)

SUSTAV ZBRINJAVANJA OTPADA

OBRAĐA I TRAJNO ODLAGANJE GRADEVNOG OTPADA

4. PROMET

- CESTOVNI PROMET
- DRŽAVNE CESTE
- ŽUPANIJSKA CESTA
- LOKALNA CESTA
- LOKALNA CESTA - PLANIRANA
- MOST